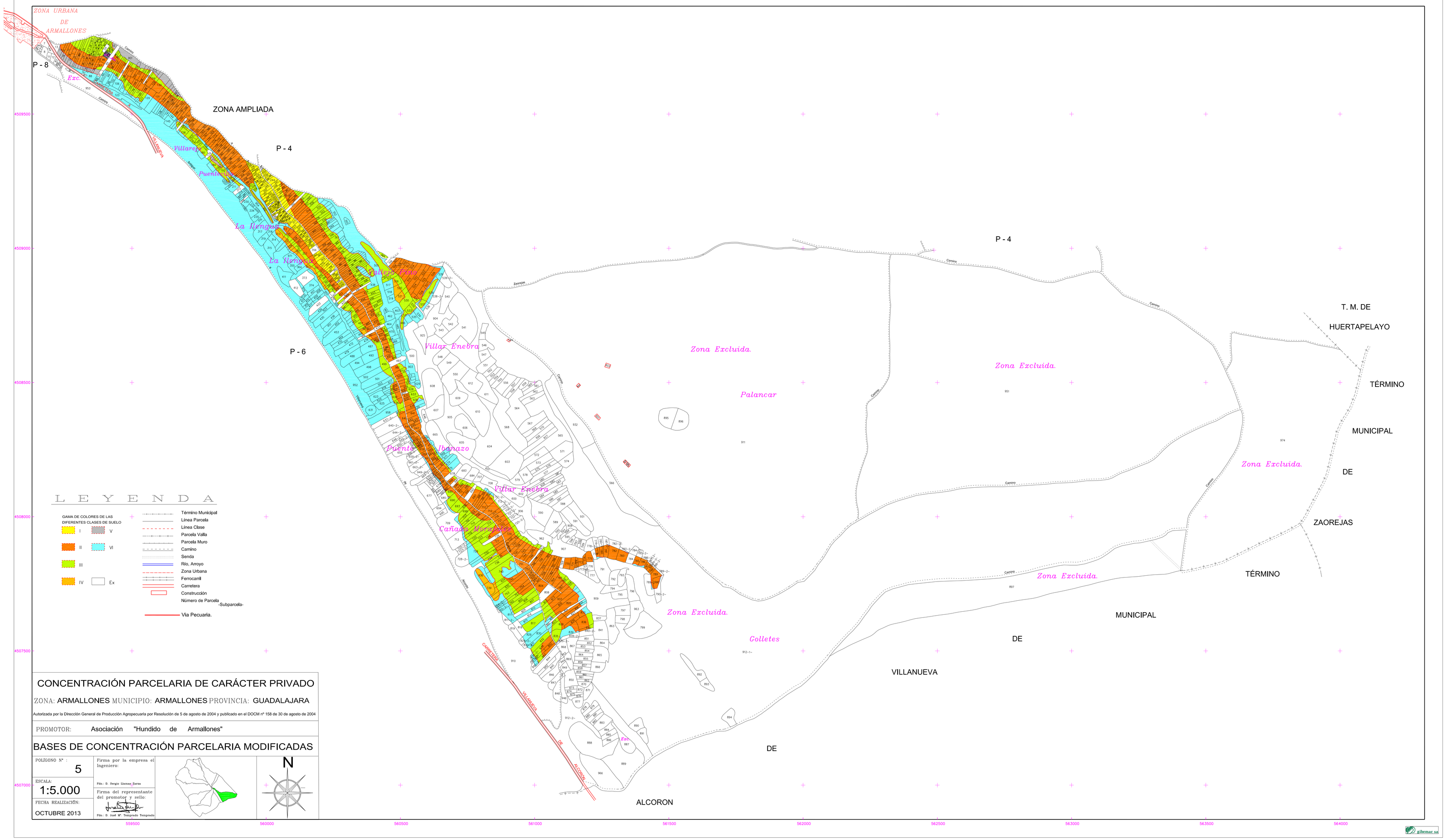

CONCENTRACIÓN PARCELARIA DE CARÁCTER PRIVADO

ZONA: ARMALLONES MUNICIPIO: ARMALLONES PROVINCIA: GUADALAJARA

Autorizada por la Dirección General de Producción Agropecuaria por Resolución de 5 de agosto de 2004 y publicado en el DOCM nº 158 de 30 de agosto de 2004

PROMOTOR: Asociación "Hundido de Armallones"

BASES DE CONCENTRACIÓN PARCELARIA MODIFICADAS

POLÍGONO Nº : 5

ESCALA: 1:5.000

FECHA REALIZACIÓN: OCTUBRE 2013

Firma por la empresa el Ingeniero:

Fdo.: D. Sergio Llamas Zarza

Firma del representante del promotor y sello:

Fdo.: D. José Mª. Tenorado Tenorado

gihemar sa