

L I N E A

- - - - - Línea Parcela
 - - - - - Separación de polígonos
 - - - - - Camino
 - - - - - Río, Barranco, Arroyo
 + 194 Número de Parcela

GAMA DE COLORES DE LAS DIFERENTES CLASES DE SUELO

I (Yellow)
 II (Red)
 III (Light Green)
 IV (Orange)
 V (Grey)
 EX (White)

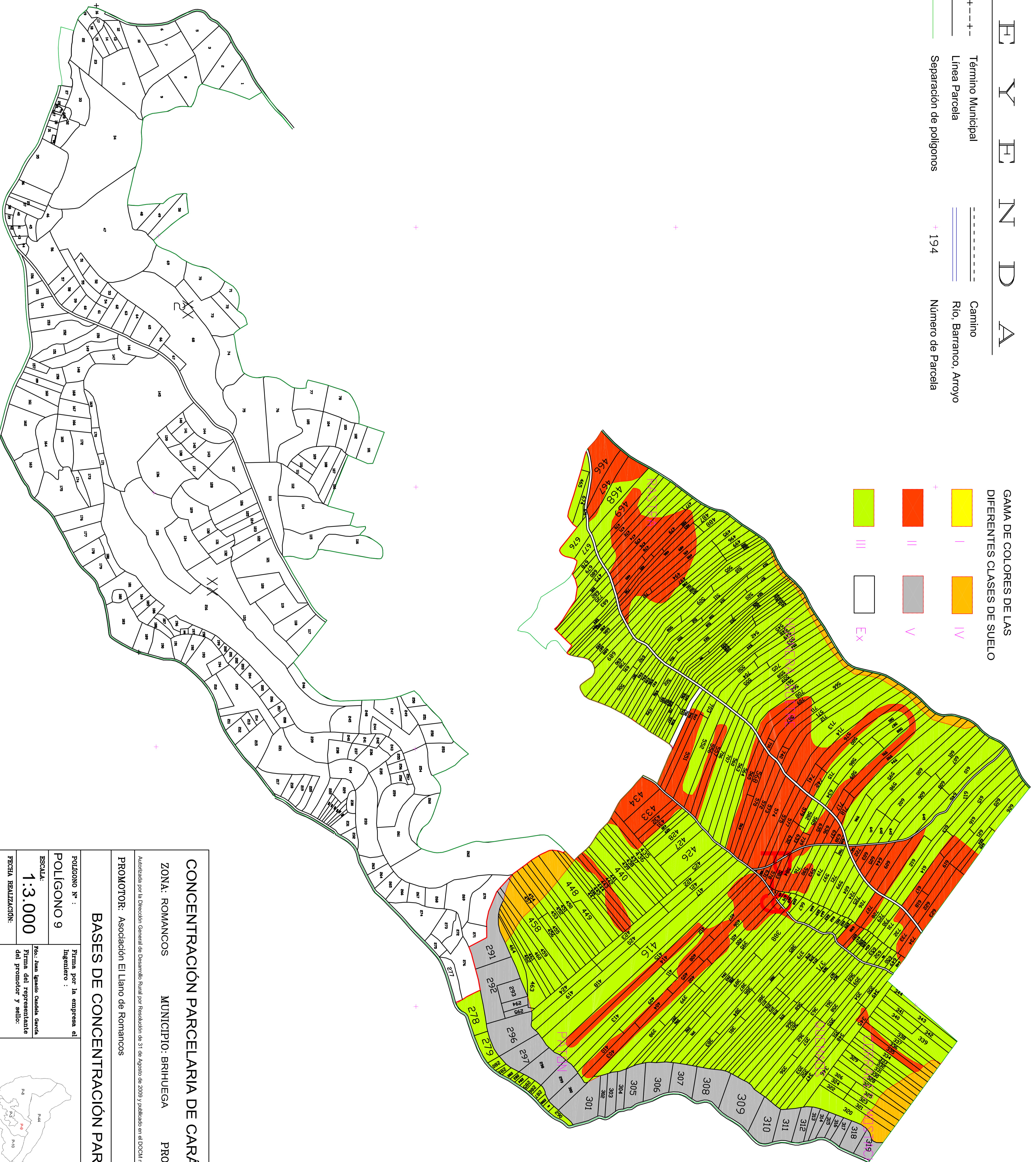

CONCENTRACIÓN PARCELARIA DE CARÁCTER PRIVADO ZONA: ROMANCOS MUNICIPIO: BAHUQUEGA PROVINCIA: GUADALAJARA <small>Autorizada por la Dirección General del Catastro Rural por Resolución de 31 de Agosto de 2009 y publicado en el DOCM nº 188 de 25 de Septiembre de 2009.</small> PROMOTOR: Asociación El Llano de Romancos	
BASES DE CONCENTRACIÓN PARCELARIA	
POLÍGONO Nº : POLIGONO 9	Firma por la empresa al Ingeniero :
ESCALA: 1:3.000	Fdo. Juan Ignacio Cusala García Firma del representante del promotor y sello:
FECHA REALIZACIÓN: ABRIL 2011	Fdo. Jolán Pareda Saramonte