

LEYENDA

-----	Límite Comunidad Autónoma	-----	Parcela Muro
-----	Término Municipal	-----	Camino
-----	Línea Parcela	-----	Río, Barranco, Arroyo
-----	Parcela Valla	-----	Tendido Eléctrico
-----	Carretera	-----	Ferrocarril
-----	Caminos viciosos	-----	Construcción
-----	Separación de polígonos	-----	Número de Parcela

GAMA DE COLORES DE LAS DIFERENTES CLASES DE SUELO

■ I	■ V
■ II	■ VI
■ III	■ VII
■ IV	■ Ex

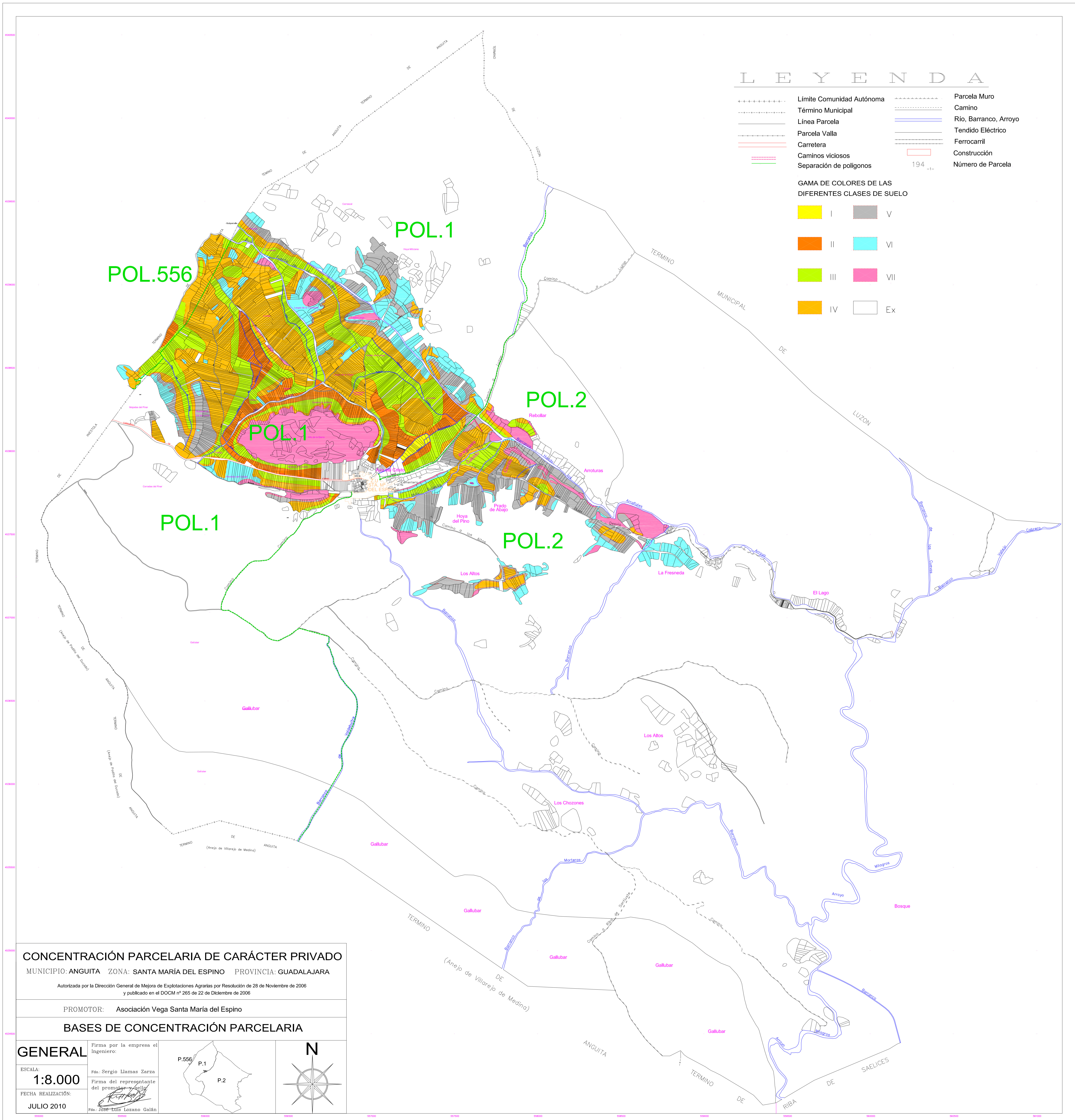

MUNICIPIO: ANGUITA ZONA: SANTA MARÍA DEL ESPINO PROVINCIA: GUADALAJARA

AutORIZADA por la Dirección General de Mejora de Explotaciones Agrarias por Resolución de 28 de Noviembre de 2006 y publicado en el DOCM nº 285 de 22 de Diciembre de 2006

PROMOTOR: Asociación Vega Santa María del Espino

BASES DE CONCENTRACIÓN PARCELARIA

GENERAL

Firma por la empresa el Ingeniero:
 Pto. Sergio Llamas Zarza
 Firma del representante del promotor:
 Pto. José Luis Lozano Galán

