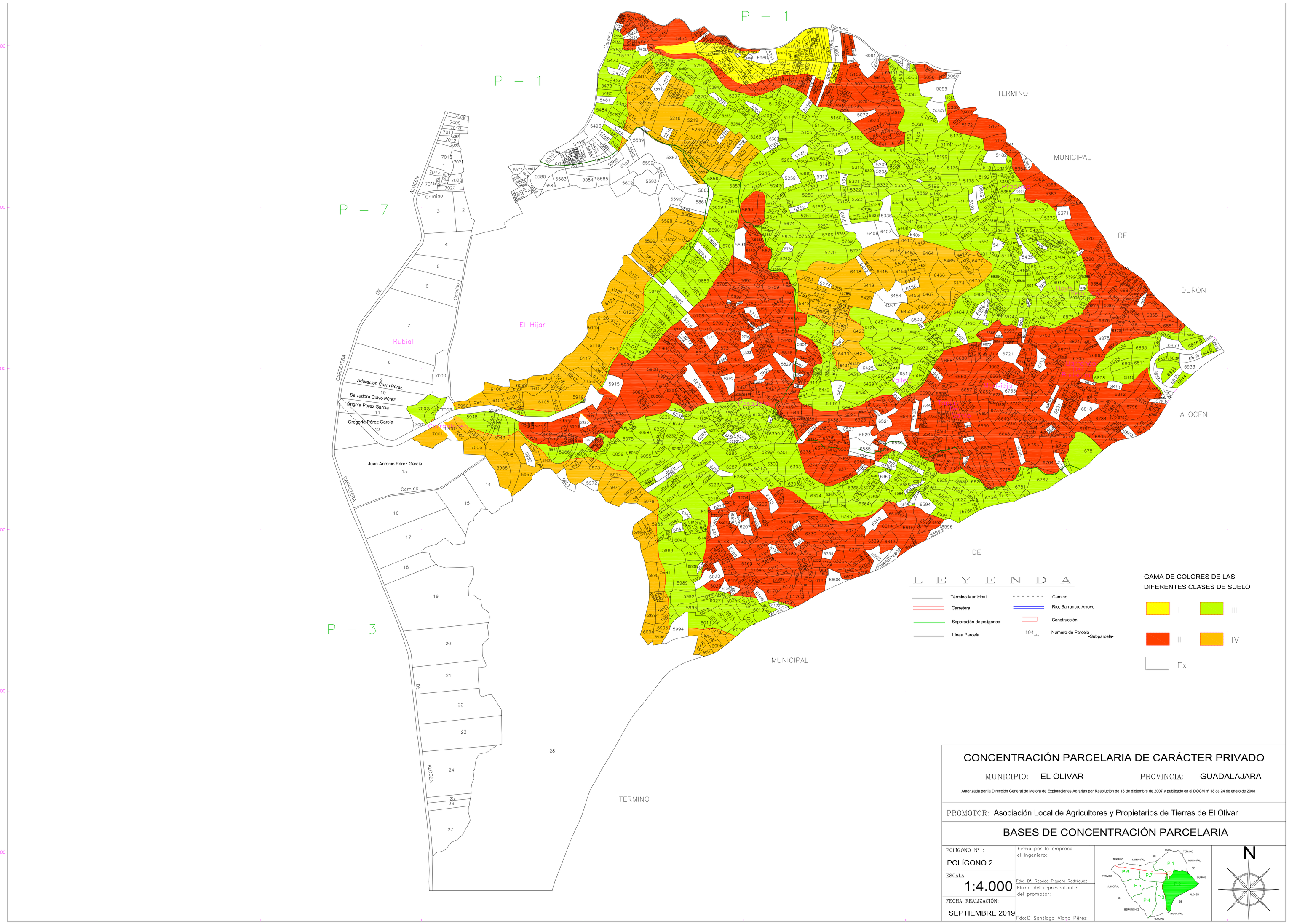


# CONCENTRACIÓN PARCELARIA DE CARÁCTER PRIVADO

MUNICIPIO: EL OLIVAR PROVINCIA: GUADALAJARA

Autorizada por la Dirección General de Mejora de Explotaciones Agrarias por Resolución de 18 de diciembre de 2007 y publicado en el DOCM nº 18 de 24 de enero de 2008

PROMOTOR: Asociación Local de Agricultores y Propietarios de Tierras de El Olivar

## BASES DE CONCENTRACIÓN PARCELARIA

POLÍGONO Nº : POLÍGONO 2

ESCALA: 1:4.000

FECHA REALIZACIÓN: SEPTIEMBRE 2019

Firma por la empresa el Ingeniero:

Fdo: Dª. Rebeca Piquero Rodríguez

Firma del representante del promotor:

Fdo:D Santiago Viana Pérez