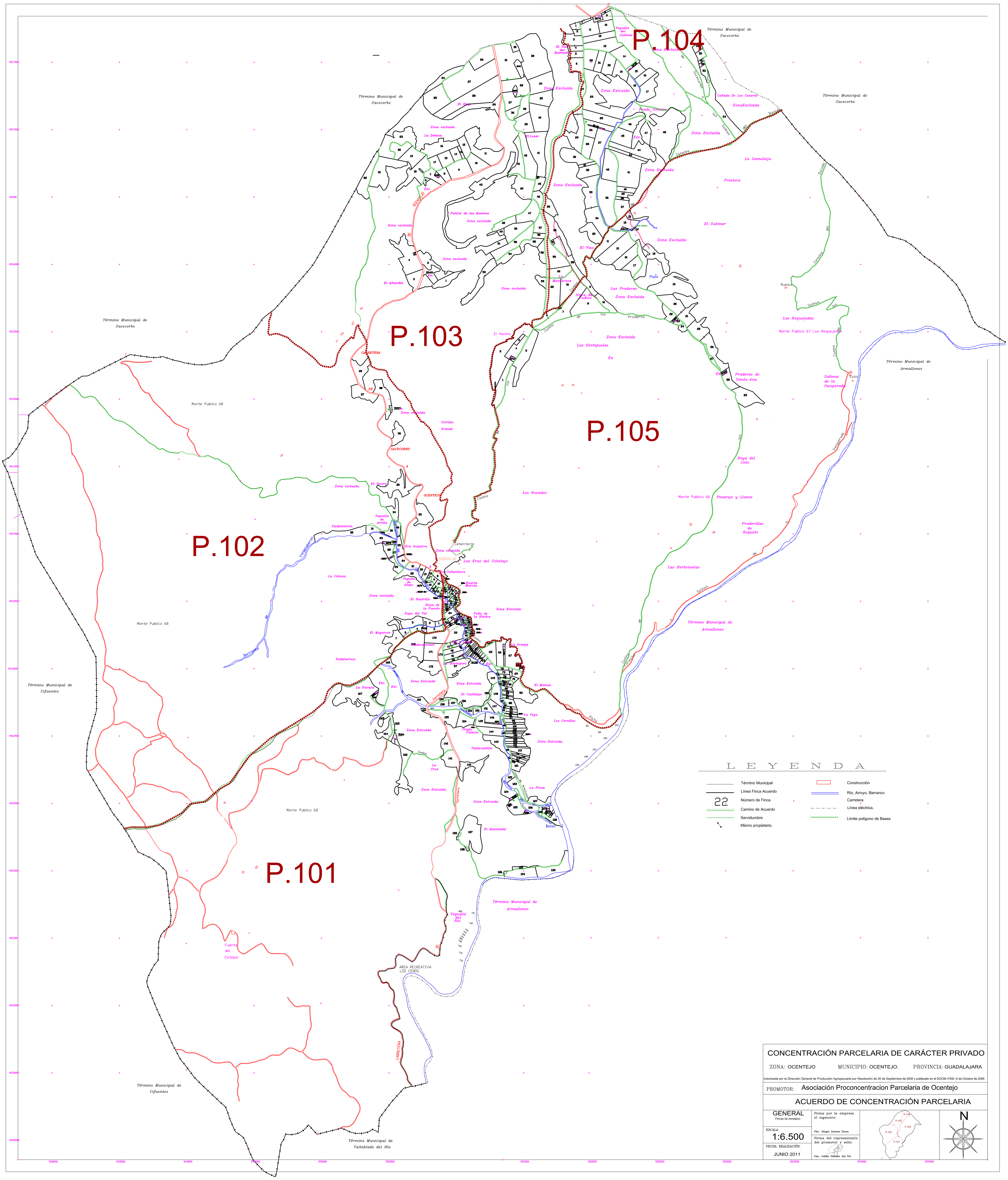

L E Y E N D A

Término Municipal
Línea Finca Acuerdo
22 Número de Finca
Camino de Acuerdo
Servidumbre
Mismo propietario.
Construcción
Río, Arroyo, Barranco
Carretera
Línea eléctrica.
Límite polígono de Bases

CONCENTRACIÓN PARCELARIA DE CARÁCTER PRIVADO

ZONA: OCENTEJO MUNICIPIO: OCENTEJO. PROVINCIA: GUADALAJARA

Autorizada por la Dirección General de Producción Agropecuaria por Resolución de 20 de Septiembre de 2005 y publicado en el DOCM nº200 ,6 de Octubre de 2005

PROMOTOR: Asociación Proconcentracion Parcelaria de Ocentejo

ACUERDO DE CONCENTRACIÓN PARCELARIA

GENERAL
Fincas de remplazo.

ESCALA: 1:6.500

FECHA REALIZACIÓN: JUNIO 2011

Firma por la empresa el ingeniero:
Fdo.: Sergio Llamas Zarza

Firma del representante del promotor y sello:
Fdo.: Julián Galiano del Val

N